L'ÉVALUATION DE LA POLITIQUE FORESTIÈRE CAMEROUNAISE POST RIO 1992: APPLICATION A LA CONTRIBUTION DE LA GESTION DÉCENTRALISÉE A LA SÉCURITÉ HUMAINE

Zacharie MGBAMINE SARRE (CAC)

- Réunion Projet DevInc du 17 novembre 2016 -

Thèse de doctorat ULB-UY II

L'évaluation de la politique forestière camerounaise post Rio 1992: application à la contribution de la gestion décentralisée à la sécurité humaine

- Zacharie MGBAMINE SARRE (Centre d'Anthropologie Culturelle) -

Plan

Introduction

I- Présentation de la recherche

II- Cas de figure

III- Difficultés rencontrées pour la collecte des données

IV- Stratégies de recherches envisagées

Conclusion

Thèse de doctorat ULB-UY II

L'évaluation de la politique forestière camerounaise post Rio 1992: application à la contribution de la gestion décentralisée à la sécurité humaine

- Zacharie MGBAMINE SARRE (Centre d'Anthropologie Culturelle) -

Introduction

Deux orientations de la recherche :

- **Mesurer l'apport de la gestion décentralisée sur la sécurité humaine (amélioration de la qualité de vie) : dimension évaluative**
- **Analyser la causalité des effets induits par la gestion décentralisée : dimension causale**

Thèse de doctorat ULB-UY II

L'évaluation de la politique forestière camerounaise post Rio 1992: application à la contribution de la gestion décentralisée à la sécurité humaine

- Zacharie MGBAMINE SARRE (Centre d'Anthropologie Culturelle) -

I. Présentation de la recherche

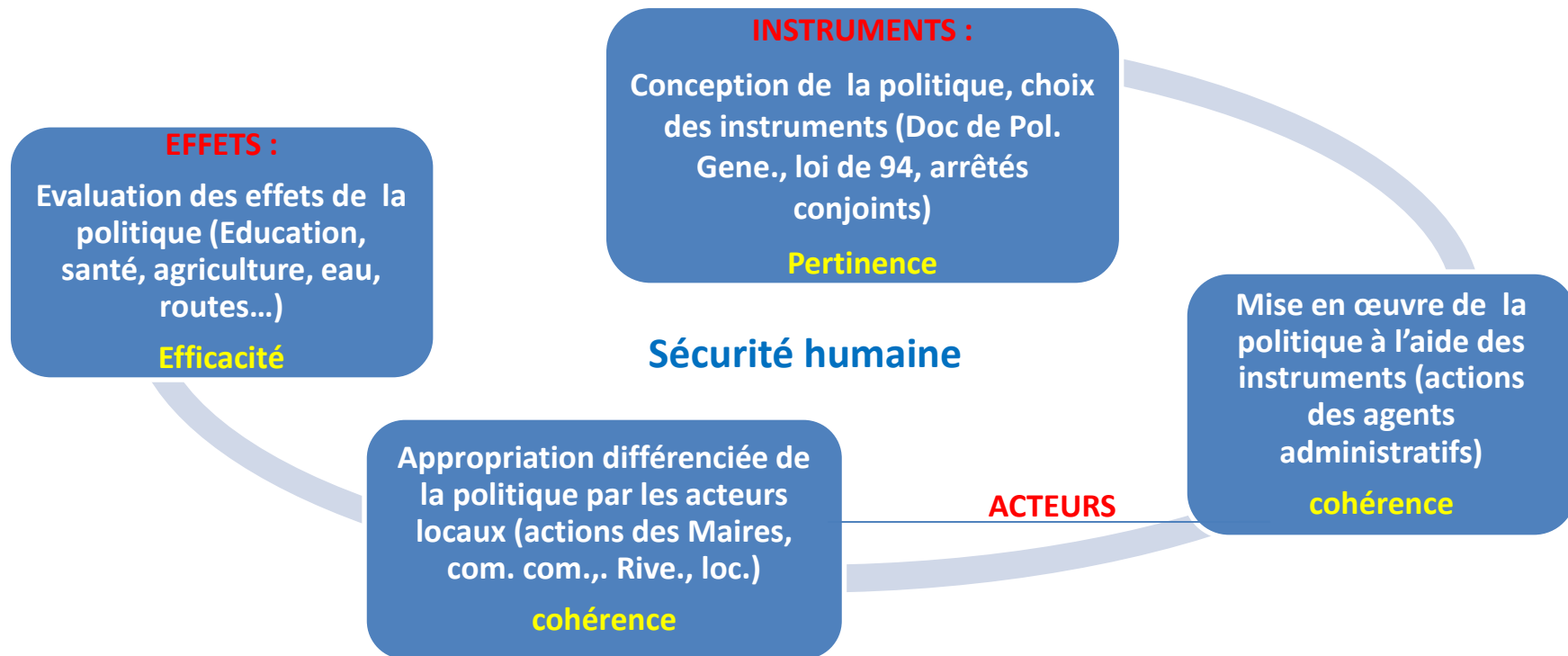

Thèse de doctorat ULB-UY II

L'évaluation de la politique forestière camerounaise post Rio 1992: application à la contribution de la gestion décentralisée à la sécurité humaine

- Zacharie MGBAMINE SARRE (Centre d'Anthropologie Culturelle) -

I. Présentation de la recherche (suite)

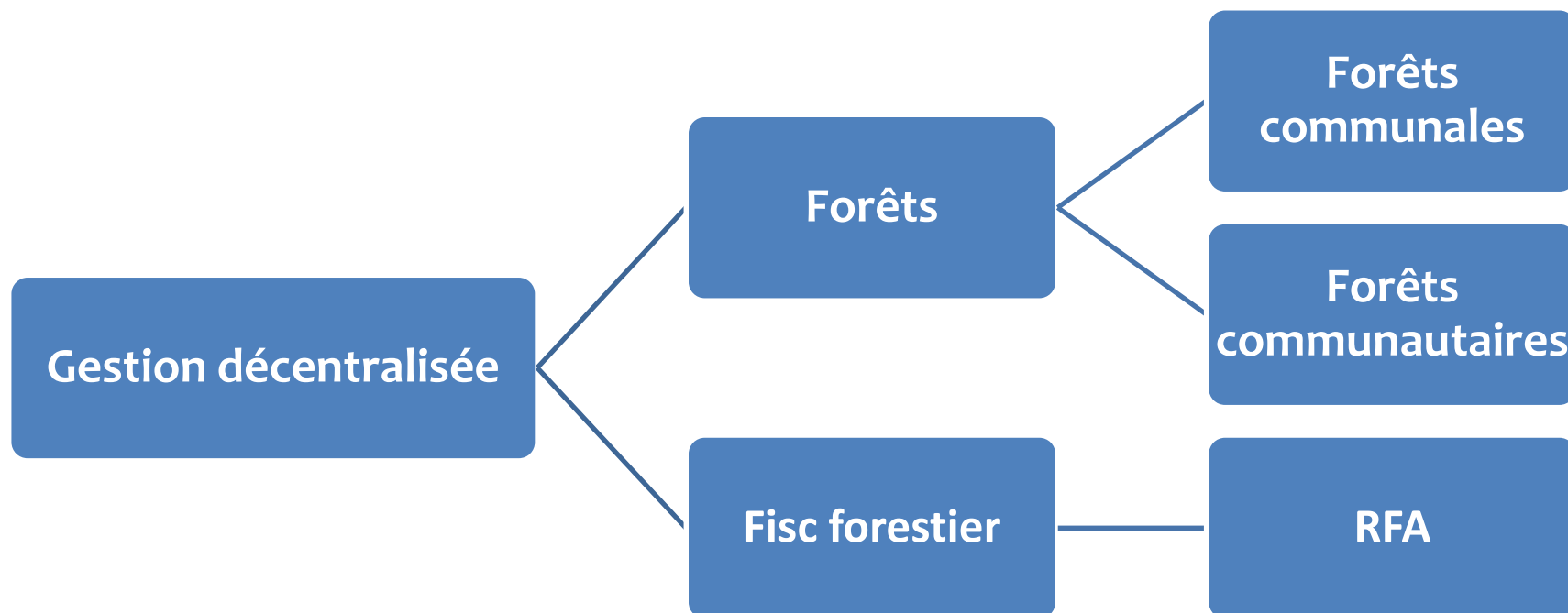

Thèse de doctorat ULB-UY II

L'évaluation de la politique forestière camerounaise post Rio 1992: application à la contribution de la gestion décentralisée à la sécurité humaine

- Zacharie MGBAMINE SARRE (Centre d'Anthropologie Culturelle) -

I. Présentation de la recherche (suite)

■ Dimension spatiale

RFA : Communes de Mindourou, Lomié, Messok

Forêt communale : Dimako

Forêt communautaire : Endoum

■ Dimension temporelle

Financement sur près de 25 ans (1994 - nos jours)

Thèse de doctorat ULB-UY II

L'évaluation de la politique forestière camerounaise post Rio 1992: application à la contribution de la gestion décentralisée à la sécurité humaine

- Zacharie MGBAMINE SARRE (Centre d'Anthropologie Culturelle) -

I. Présentation de la recherche (suite)

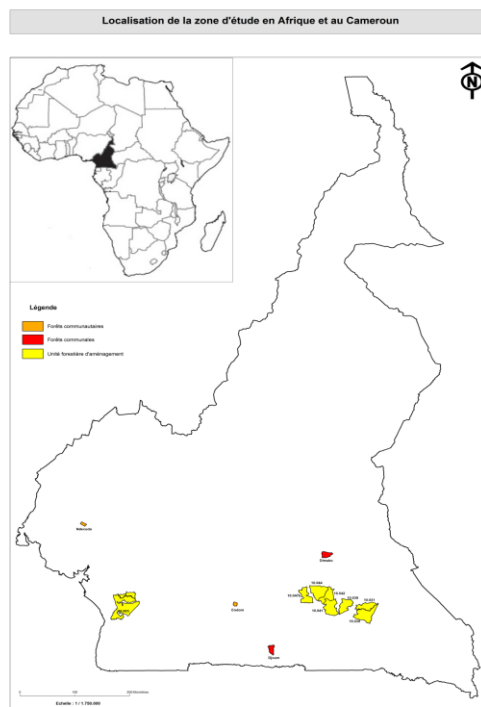

Thèse de doctorat ULB-UY II

L'évaluation de la politique forestière camerounaise post Rio 1992: application à la contribution de la gestion décentralisée à la sécurité humaine

- Zacharie MGBAMINE SARRE (Centre d'Anthropologie Culturelle) -

Première péréquation RFA (1998)

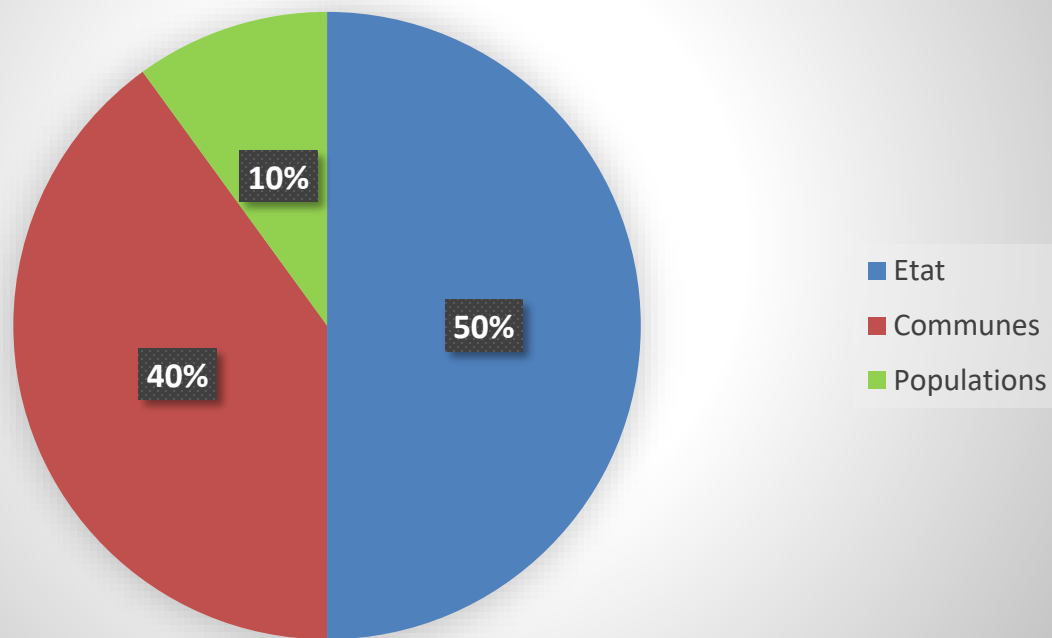

Thèse de doctorat ULB-UY II

L'évaluation de la politique forestière camerounaise post Rio 1992: application à la contribution de la gestion décentralisée à la sécurité humaine

- Zacharie MGBAMINE SARRE (Centre d'Anthropologie Culturelle) -

Deuxième péréquation RFA (2010)

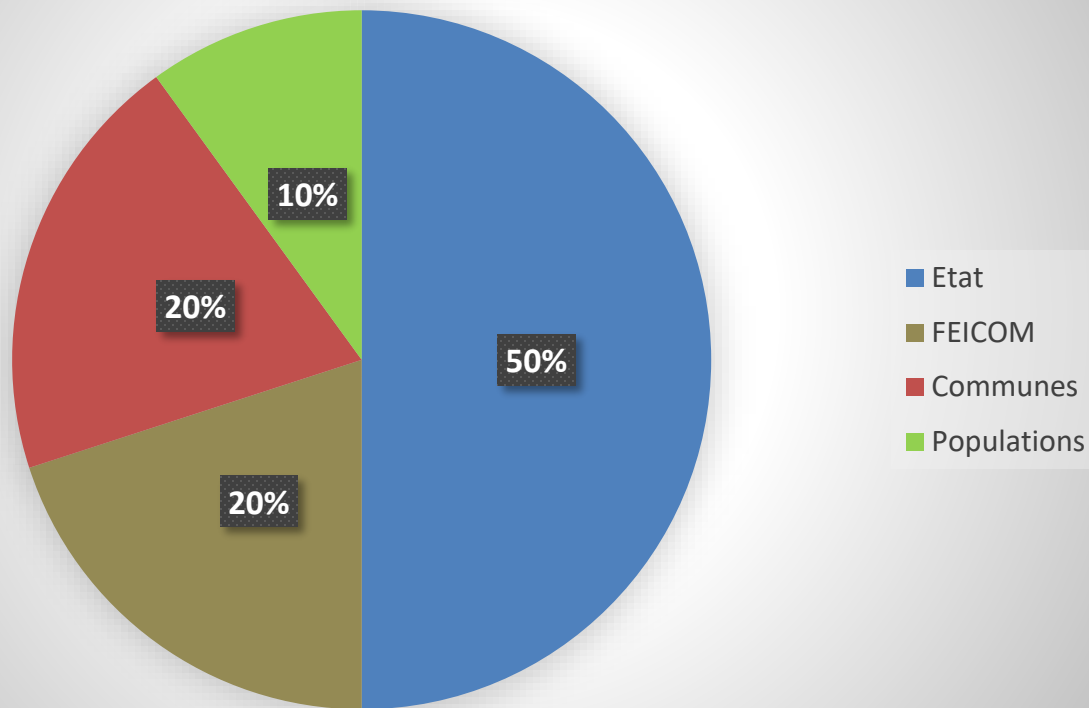

Thèse de doctorat ULB-UY II

L'évaluation de la politique forestière camerounaise post Rio 1992: application à la contribution de la gestion décentralisée à la sécurité humaine

- Zacharie MGBAMINE SARRE (Centre d'Anthropologie Culturelle) -

Troisième péréquation RFA (2015)

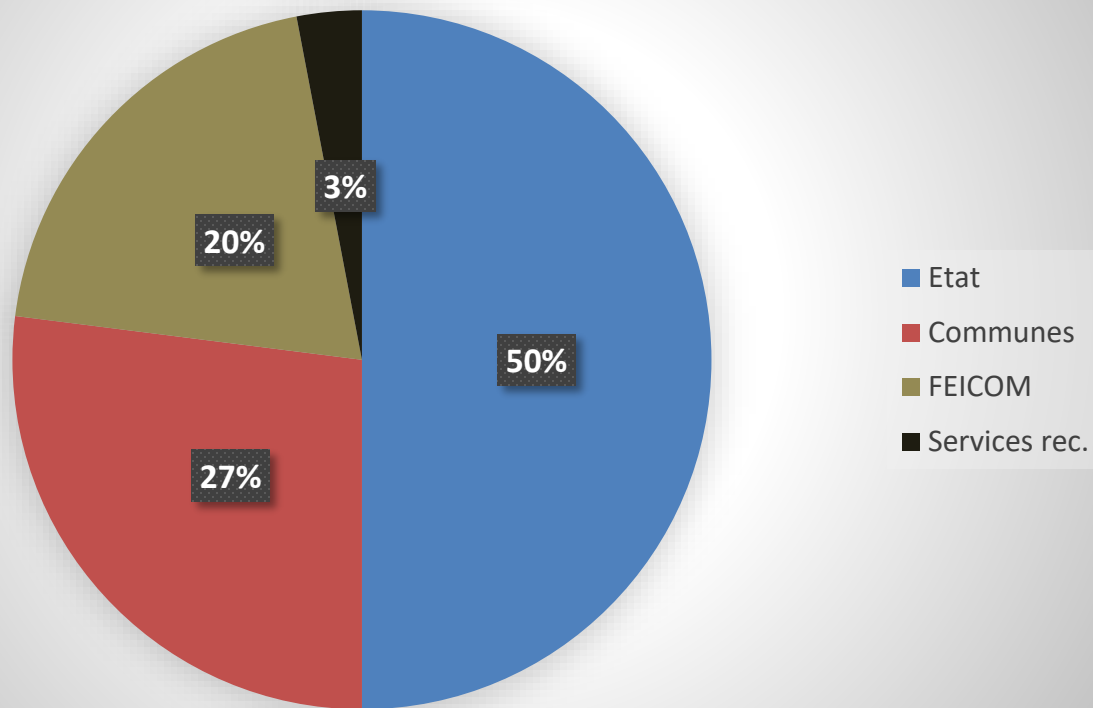

Thèse de doctorat ULB-UY II

L'évaluation de la politique forestière camerounaise post Rio 1992: application à la contribution de la gestion décentralisée à la sécurité humaine

- Zacharie MGBAMINE SARRE (Centre d'Anthropologie Culturelle) -

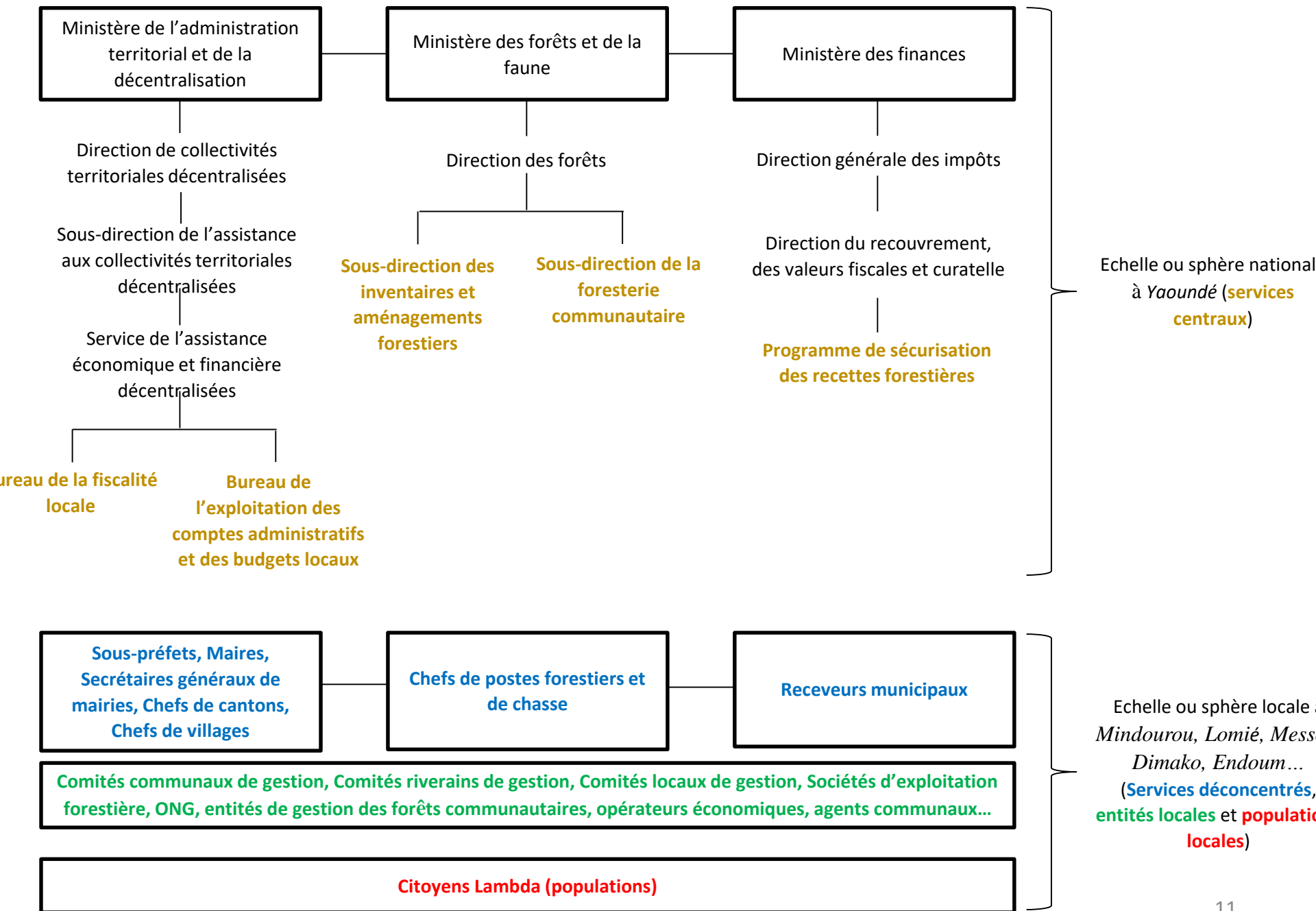

II. Cas de figure

Commune de Mindourou (création en 1995, superficie de 4000 km², population de plus de 13.500 habitants, vingtaine de villages, 4 groupes ethniques : Badjoué, Baka, Mpoubien et Ndjem).

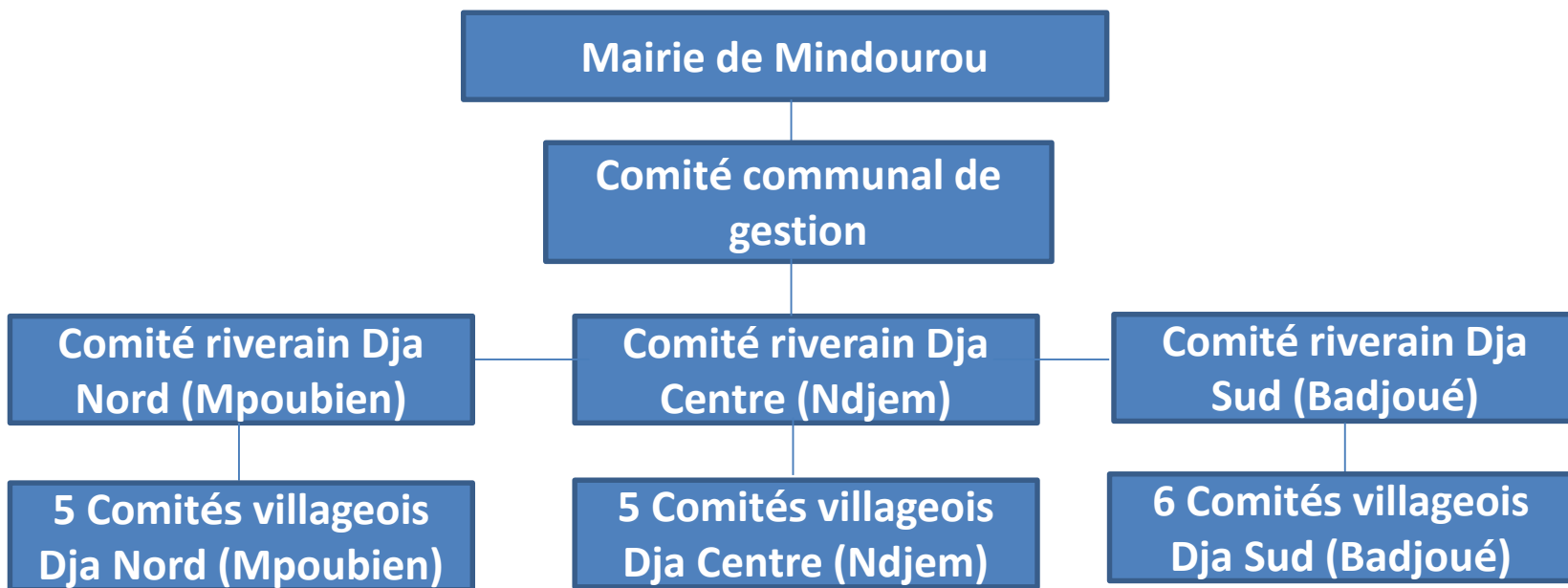

Thèse de doctorat ULB-UY II

L'évaluation de la politique forestière camerounaise post Rio 1992: application à la contribution de la gestion décentralisée à la sécurité humaine

- Zacharie MGBAMINE SARRE (Centre d'Anthropologie Culturelle) -

| Années | Quotes parts communes | Quotes parts populations | Totaux |
|--------|-----------------------|--------------------------|--|
| 2000 | 452.068.556 f.cfa | 232.361.985 f.cfa | 684.430.541 f.cfa |
| 2001 | 403.124.609 f.cfa | 107.337.194 f.cfa | 510.461.803 f.cfa |
| 2002 | 795.200.949 f.cfa | 198.650.206 f.cfa | 993.851.155 f.cfa |
| 2003 | 291.983.578 f.cfa | 73.270.598 f.cfa | 365.254.176 f.cfa |
| 2004 | 545.069.143 f.cfa | 136.267.278 f.cfa | 681.336.421 f.cfa |
| 2005 | 561.187.889 f.cfa | 140.296.911 f.cfa | 701.484.800 f.cfa |
| 2006 | 479.384.002 f.cfa | 119.846.004 f.cfa | 599.230.006 f.cfa |
| 2007 | 316.300.861 f.cfa | 68.632.803 f.cfa | 384.933.664 f.cfa |
| 2008 | 503.701.294 f.cfa | 116.498.539 f.cfa | 620.199.833 f.cfa |
| 2009 | 262.332.219 f.cfa | 65.583.055 f.cfa | 327.915.274 f.cfa |
| 2010 | 283.565.687 f.cfa | 75.224.341 f.cfa | 358.790.028 f.cfa |
| 2011 | 234.947.529 f.cfa | 117.473.763 f.cfa | 352.421.292 f.cfa |
| 2012 | 245.958.389 f.cfa | 122.979.193 f.cfa | 368.937.582 f.cfa |
| 2013 | 244.621.529 f.cfa | 122.310.763 f.cfa | 366.932.292 f.cfa |
| | | | 7.316.178.867 f.cfa (111.697.387 Euros) |

| Première péréquation | | |
|-----------------------|--------------|--|
| Bénéficiaires | Quotes-parts | Réalisations |
| Etat | 50 % | // |
| Communes | 40 % | Salles de classes, foyers communautaires, forages, bourses universitaires, salaires enseignants et infirmiers... |
| Communautés | 10 % | |
| Deuxième péréquation | | |
| Bénéficiaires | Quotes-parts | Réalisations |
| Etat | 50 % | // |
| FEICOM | 20 % | // |
| Communes | 20 % | Salles de classes, foyers communautaires, forages, bourses universitaires, salaires enseignants et infirmiers... |
| Communautés | 10 % | |
| Troisième péréquation | | |
| Bénéficiaires | Quotes-parts | Réalisations |
| Etat | 50 % | // |
| FEICOM | 20 % | // |
| Communes | 27 % | bourses universitaires, salaires enseignants et infirmiers... |
| Services recouvrement | 03 % | // |

II. Cas de figure (suite)



Thèse de doctorat ULB-UY II

L'évaluation de la politique forestière camerounaise post Rio 1992: application à la contribution de la gestion décentralisée à la sécurité humaine

- Zacharie MGBAMINE SARRE (Centre d'Anthropologie Culturelle) -

II. Cas de figure (suite et fin)



Thèse de doctorat ULB-UY II

L'évaluation de la politique forestière camerounaise post Rio 1992: application à la contribution de la gestion décentralisée à la sécurité humaine

- Zacharie MGBAMINE SARRE (Centre d'Anthropologie Culturelle) -

III. Difficultés rencontrées pour l'obtention des données

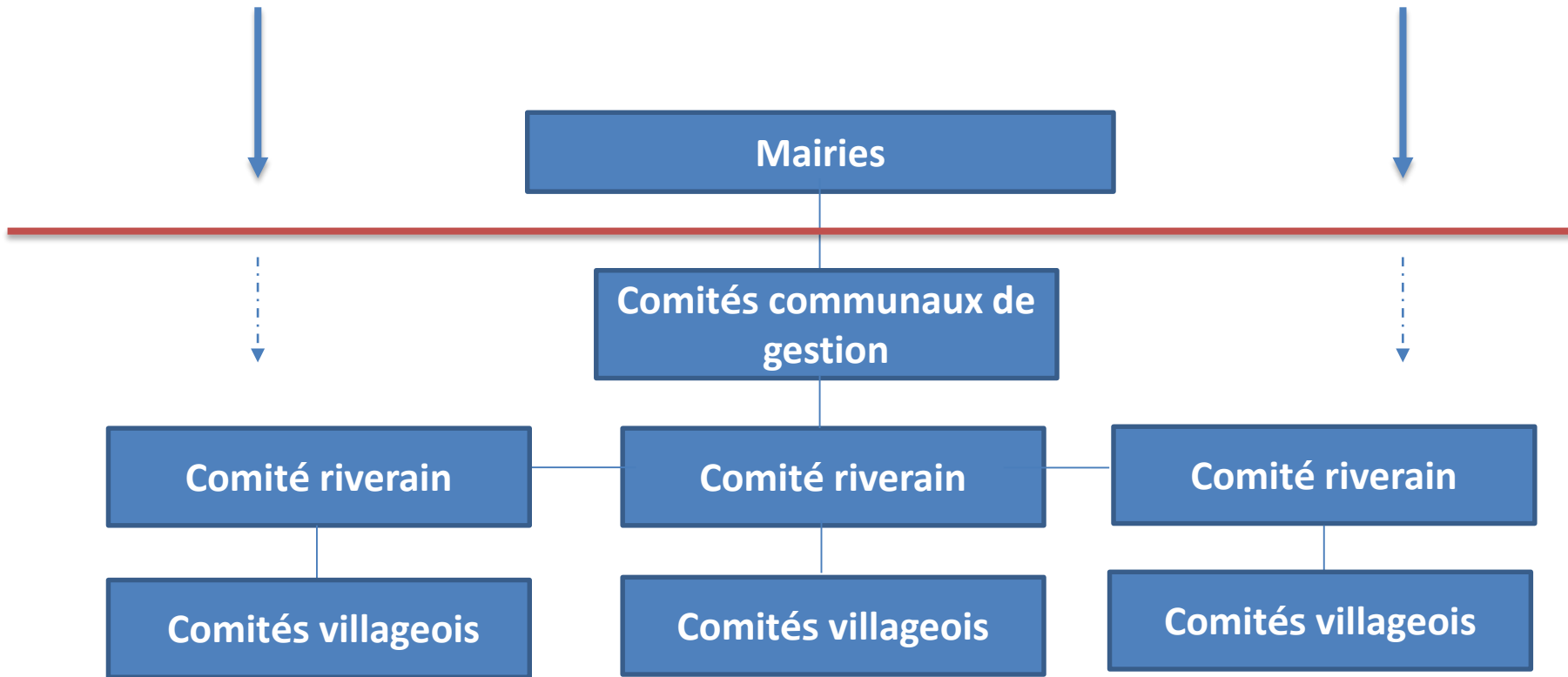

Thèse de doctorat ULB-UY II

L'évaluation de la politique forestière camerounaise post Rio 1992: application à la contribution de la gestion décentralisée à la sécurité humaine

- Zacharie MGBAMINE SARRE (Centre d'Anthropologie Culturelle) -

III- Difficultés rencontrées pour l'obtention des données (suite)

Echelle centrale :

- L'opacité des comptes communaux et communautaires
 - “Il y a ici une forte culture du mystère autour des chiffres...”*
 - “C’est des montants très importants dont le gestion engage la responsabilité de beaucoup de personnes, la vie de beaucoup de familles...”*

Echelle locale :

- L'opacité des comptes communaux et communautaires
- L'indisponibilité des maires (fuite en avant, complexe de supériorité ou d'infériorité...)
- Les défaillances d'archivage dans les mairies et communautés (défaut ou mauvais archivage)
- La méfiance liée au mauvais climat politique (peur de se confier aux tiers non militants de la même tendance politique...)
- Les conditions de voyage précaires (mauvais état des routes, surcharge des voitures...)
- Le coût élevé des déplacements et autres commodités de collecte des données
- Manque d'énergie dans certaines localités



IV- Stratégies de recherches envisagées

- **Développer des stratégies pour obtenir des données des services centraux des ministères concernés (réseaux relationnels, recommandations...)**
- **Motiver les acteurs locaux pour obtenir des entretiens riches (familiarité, petits dons symboliques...)**
- **Se munir de lettres de recommandations académiques et administratives**
- **Payer le double du transport public ou louer une moto pour mieux se déplacer**

Conclusion

- Les enjeux de la recherche sont très importants pour le développement du Cameroun
- Le cas de figure vu est celui d'un financement détourné
- Les réflexions sur des stratégies de recherche sont en cours, pour mieux pénétrer le contexte opaque

Thèse de doctorat ULB-UY II

L'évaluation de la politique forestière camerounaise post Rio 1992: application à la contribution de la gestion décentralisée à la sécurité humaine

- Zacharie MGBAMINE SARRE (Centre d'Anthropologie Culturelle) -

Merci pour votre bienveillante attention

zmgbamin@ulb.ac.be

Thèse de doctorat ULB-UY II

L'évaluation de la politique forestière camerounaise post Rio 1992: application à la contribution de la gestion décentralisée à la sécurité humaine

- Zacharie MGBAMINE SARRE (Centre d'Anthropologie Culturelle) -